

# MILCHROHR-VERSCHRAUBUNG D DIN 11851

## EIGENSCHAFTEN

spaltfreier Übergang zum Schlauch/Armatur  
 Außendurchmesser Presshülse-Schlauch fast gleich  
 Höchstmaß an Hygiene mit Preßhülsen-Einband  
 geringe Querschnittsänderung  
 Stutzenarmaturen wiederverwendbar

## BETRIEBSDRUCK

für Komplett-Verschraubung  
 40 bar DN 10- 40  
 25 bar DN 50- 80  
 16 bar DN100-150



Kegel-Schlauchstutzen verpresst



Kegel-Schlauchstutzen mit Nutmutter



Kegelstutzen mit reduziertem Schlauchstutzen



45° Kegelstutzen



Einband Presshülse 1.4301  
 Klemmschalen 1.4401/3.2315

### Kegel-Schlauchstutzen D Nutmutter

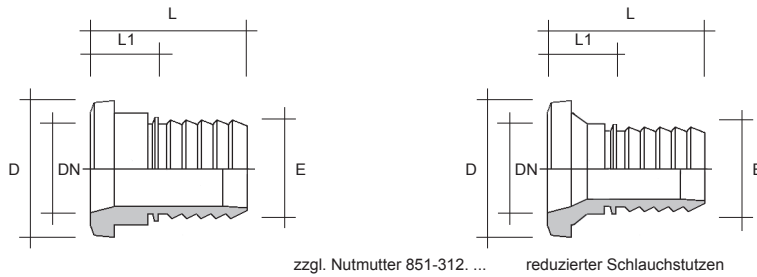

| Art.-Nr. | 851-235. ... | 1.4404 Ra<0,8µm* |           |      | 851-235. ... | 1.4404 Ra<0,8µm* |           |      | 851-312. ... |
|----------|--------------|------------------|-----------|------|--------------|------------------|-----------|------|--------------|
| DN       | Art.-End-Nr. | D mm             | L / L1 mm | E mm | Art.-End-Nr. | D mm             | L / L1 mm | E mm | Art.-End-Nr. |
| 10       | 010010       | 22               | 66/31     | 10   |              |                  |           |      | 01000        |
| 15       | 015016       | 28               | 66/31     | 16   |              |                  |           |      | 01500        |
| 20       | 020019       | 36               | 66/31     | 19   |              |                  |           |      | 02000        |
| 25       | 025025       | 44               | 76/33     | 25   | 025019       | 44               | 76/33     | 19   | 02500        |
| 32       | 032032       | 50               | 76/33     | 32   | 032025       | 50               | 76/33     | 25   | 03200        |
| 40       | 040038       | 56               | 76/33     | 38   | 040032       | 56               | 76/33     | 32   | 04000        |
| 50       | 050051       | 68,5             | 84/34     | 51   | 050038       | 68,5             | 84/34     | 38   | 05000        |
| 65       | 065063       | 86               | 99/35     | 63   | 065051       | 86               | 99/35     | 51   | 06500        |
| 80       | 080076       | 100              | 109/41    | 76   | 080063       | 100              | 109/41    | 63   | 08000        |
| 100      | 100102       | 121              | 149/40    | 102  | 100076       | 121              | 149/40    | 76   | 10000        |

### Kegel-Schlauchstutzen D mit 45/90° Bogen Nutmutter

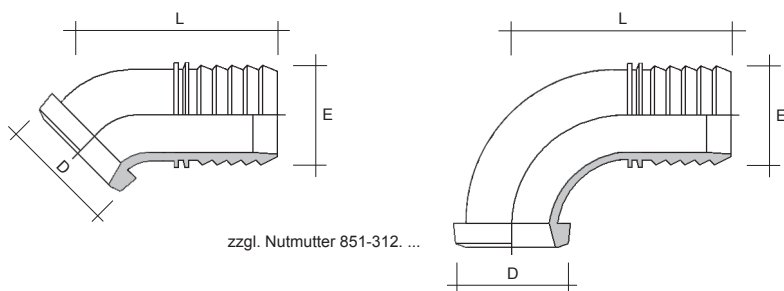

| Art.-Nr. | 851-255. ... | 1.4404 Ra<0,8µm* |      |      | 851-255. ... | 1.4404 Ra<0,8µm* |      |      | 851-312. ... |
|----------|--------------|------------------|------|------|--------------|------------------|------|------|--------------|
| DN       | Art.-End-Nr. | D mm             | L mm | E mm | Art.-End-Nr. | D mm             | L mm | E mm | Art.-End-Nr. |
| 10       | 010010045    | 22               | 87   | 10   | 010010090    | 22               | 96   | 10   | 01000        |
| 15       | 015016045    | 28               | 93   | 16   | 015016090    | 28               | 105  | 16   | 01500        |
| 20       | 020019045    | 36               | 98   | 19   | 020019090    | 36               | 111  | 19   | 02000        |
| 25       | 025025045    | 44               | 106  | 25   | 025025090    | 44               | 122  | 25   | 02500        |
| 32       | 032032045    | 50               | 109  | 32   | 032032090    | 50               | 127  | 32   | 03200        |
| 40       | 040038045    | 56               | 113  | 38   | 040038090    | 56               | 132  | 38   | 04000        |
| 50       | 050051045    | 68,5             | 132  | 51   | 050051090    | 68,5             | 154  | 51   | 05000        |
| 65       | 065063045    | 86               | 153  | 63   | 065063090    | 86               | 163  | 63   | 06500        |
| 80       | 080076045    | 100              | 164  | 76   | 080076090    | 100              | 192  | 76   | 08000        |
| 100      | 100102045    | 121              | 210  | 102  | 100102090    | 121              | 243  | 102  | 10000        |

\* produktberührende Flächen / weitere Abmessungen auf Anfrage

INHALT

SCHLÄUCHE  
LEBENSMITTEL

SCHLÄUCHE  
INDUSTRIE

ARMATUREN

DICHTUNGEN  
HALBZEUGE

DICHTUNGEN  
EINBAUFERTIG

PROFILE

ANHANG